

Продуктов информационен лист

ДЕЛЕГИРАН РЕГЛАМЕНТ (ЕС) 2019/2015 НА КОМИСИЯТА по отношение на енергийното етикетиране на светлинни източници

Име или търговска марка на доставчика: EL BULGARIA

Адрес на доставчика: -

Идентификатор на модела: 2334 BK 8W

Тип на светлинния източник:

Използвана технология за осветление:	LED	Ненасочено или насочено:	NDLS
Тип на цокъла на светлинния източник (или друг електрически интерфейс)	SMD		
от мрежата, не от мрежата:	MLS	Свързан светлинен източник (CLS):	Да
Светлинен източник с възможност за настройване на цвета:	Не	Обвивка	-
Светлинен източник с висока яркост:	Не		
Заслонка против заслепяване:	Не	Регулиране на светлинния поток:	Не

Параметри на продукта

Параметър	Стойност	Параметър	Стойност
-----------	----------	-----------	----------

Общи параметри на продукта:

Консумация на енергия в режим „включен“ (kWh/1000 h), закръглено до най-близкото цяло число	8	Клас на енергийна ефективност	G
Полезен светлинен поток (фусе), с указание дали се отнася за потока в сфера (360°), в широк конус (120°) или в тесен конус (90°)	551 в Широк конус (120°)	Свързана цветна температура, закръглена до най-близките 100 K, или интервалът на свързаните цветни температури, които могат да бъдат зададени, закръглен до най-близките 100 K	3 000 или 4 000 или 6 000
Мощност в режим „включено“ (P_{on}), изразена във W	8,0	Мощност в режим „в готовност“ (P_{sb}), изразена във W и закръглена до вто-	0,00

			рия знак след десетичната запетая	
Мощност в режим „изчакване в мрежа“ (P_{net}) за CLS, изразена във W и закръглена до втория знак след десетичната запетая		0,00	Индекс на цветоотдаване, закръглен до най-близкото цяло число, или интервалът на стойностите, които могат да бъдат зададени	83
Външни размери, без отделната пусково-регулируща апаратура, частите за регулиране на осветлението и несвързаните с управлението на осветлението части, ако има такива (в милиметри)	Височина	-	Разпределение на спектралната мощност в обхвата от 250 nm до 800 nm, при пълен товар	Вж. изображението на последната страница
	Ширина	-		
	Дълбочина	-		
Твърдение за еквивалентна мощност ^{a)}		-	Ако „да“, еквивалентната мощност (W)	-
			Хроматични координати (x и y)	0,379 0,385
Параметри за светлинни източници LED и OLED:				
Стойност на индекса на цветоотдаване на R9		14	Коефициент на живучест	1,00
Коефициент на стабилност на светлинния поток		0,94		
Параметри за светлинни източници LED и OLED, захранвани от мрежата:				
Фактор на мощността (cos φ1)		0,93	Устойчивост на цвета в елипсите на Макадам	5
Твърдения, че даден светлинен източник LED заменя люминесцентен светлинен източник без вграден баласт с определена мощност.		- ^{b)}	Ако „да“, тогава твърдение за заместване (W)	-
Измерителна единица за пулсация (Pst LM)		0,0	Измерителна единица за стробоскопичен ефект (SVM)	0,0

a) '-': Не е приложимо;

б) : Не е приложимо;

SPECTRUM TEST REPORT



Information

User :	Measure Time :12:50:20
Model NO. : MK350N PREMIUM	Light Source :2334
Memo :	2334 BK

BASIC

CCT	: 4049 K
x	: 0.3796
y	: 0.3805
R9	: 13.9
LUX	: 177.6 lx

Spectrum

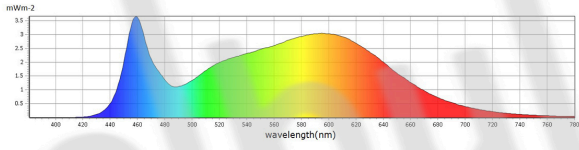

CIE1931

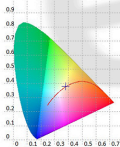

CIE1976

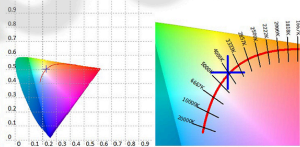

Features

CCT : 4049 K	x10 : 0.3866	delta-x : 0.0013	LambdaD : 578 nm	PPFD : 2.467 umol/m²/s	S/P : 1.75	R3 : 96.2	R10 : 81.5
LUX : 177.6 lx	y10 : 0.3802	delta-y : 0.0051	LambdaP : 458 nm	PFD : 2.538 umol/m²/s	IRR : 0.5382	R4 : 78.7	R11 : 77.3
I-Time : 72000 us	u'10 : 0.2278	delta-u' : 0.0012	Purity : 28.11%	PPD-B : 0.4553 umol/m²/s	CQS : 82.6	R5 : 81.8	R12 : 57.9
x : 0.3796	v'10 : 0.5040	delta-v' : 0.0024	fc : 16.51	PPD-G : 1.131 umol/m²/s	CRI : 83.7	R6 : 88.4	R13 : 85.9
y : 0.3805	X : 177.18	Duv : 0.0020	Rf : 81.7	PPD-R : 0.8800 umol/m²/s	TLCI : 70.2	R7 : 84.1	R14 : 98.3
u' : 0.2231	Y : 177.60	MEL : 129.0 lx	Rg : 90.8	PPD-UV : 0.0002 umol/m²/s	R1 : 83.1	R8 : 64.7	R15 : 76.4
v' : 0.5031	Z : 111.99	LambdaPV : 3.662	GAI : 69.3	PPD-FR : 0.0709 umol/m²/s	R2 : 92.8	R9 : 13.9	

Company: EBULGARIA

Address:

Postcode/town:

test location:

Date :2023/02/16

phone number

SPECTRUM TEST REPORT



Information

User :	Measure Time :12:50:20
Model NO. : MK350N PREMIUM	Light Source :2334
Memo :	2334 BK

BASIC

CCT	: 4049 K
x	: 0.3796
y	: 0.3805
R9	: 13.9
LUX	: 177.6 lx

CRI: 83.73

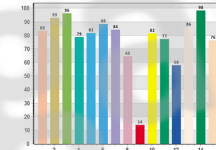

CQS: 82.62

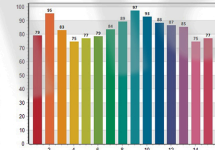

CRI-2

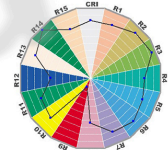

TM30: 81.67

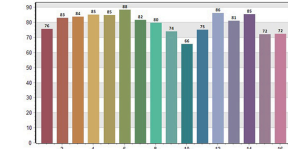

TLCI: 70.24

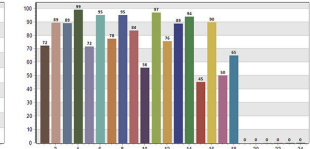

CRI values, only R1-R8 are used to calculate final CRI

R1	R2	R3	R4	R5	R6	R7	R8	R9	R10	R11	R12	R13	R14	R15
83.3	83.8	86.2	78.7	81.8	88.4	84.7	64.7	13.9	81.5	77.3	57.9	85.9	98.3	76.4

TM30 C values, 16 binned values out of total of 99 C values

C1	C2	C3	C4	C5	C6	C7	C8	C9	C10	C11	C12	C13	C14	C15	C16
75.8	83.2	83.8	85.3	84.8	83.3	81.4	79.7	74.2	63.7	79.2	86.2	81.2	86.0	71.2	72.8

CQS Q values

Q1	Q2	Q3	Q4	Q5	Q6	Q7	Q8	Q9	Q10	Q11	Q12	Q13	Q14	Q15	
79.2	83.3	83.0	74.5	76.9	79.3	79.3	80.8	82.2	87.3	82.8	84.4	86.5	85.4	74.4	77.1

Company: EBULGARIA

Address:

Postcode/town:

test location:

Date :2023/02/16

phone number